

DETALHE SANITÁRIO
Esc.: 1:50

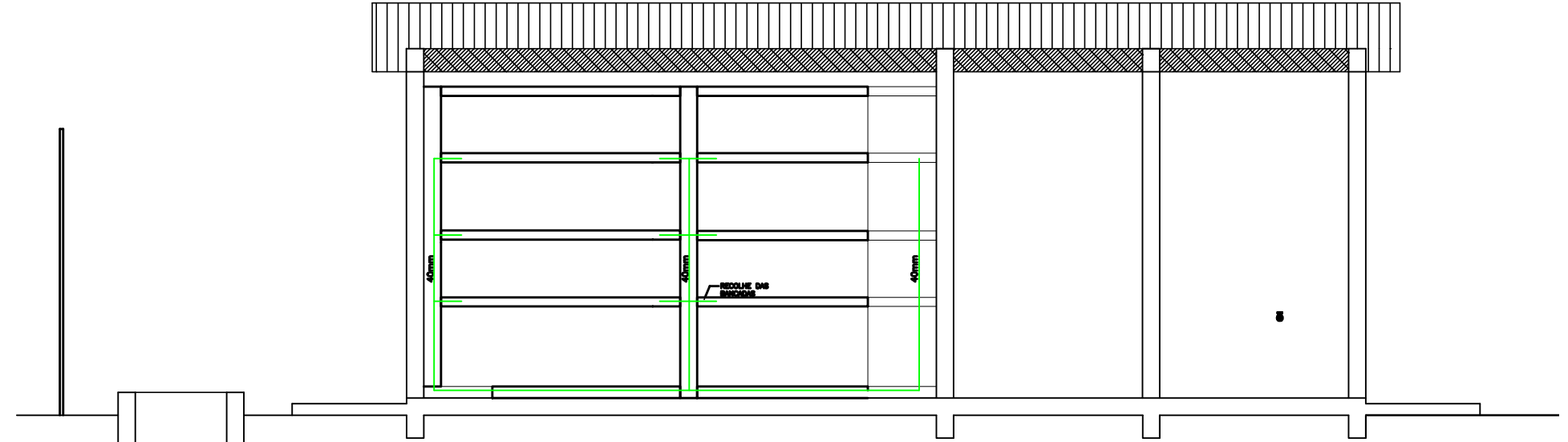

CORTE AA
SANITÁRIO
Esc.: 1:50

DETALHE
CAIXA DE INSPEÇÃO

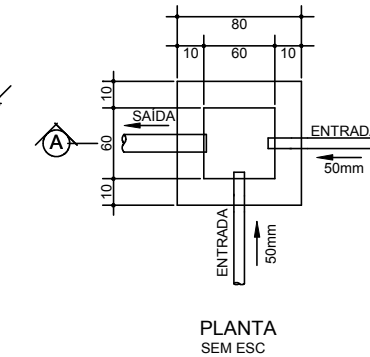
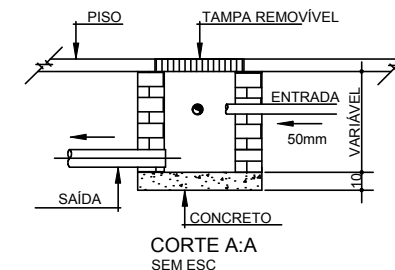

LEGENDA
INST. SANITÁRI

- REGISTRO DE ESFERA
- COTOVELO 45° 50
- COTOVELO 45° 40
- TÊ 40
- CURVA 90° 40
- LUVA SIMPLES 50
- JUNÇÃO SIMPLES 50X50
- JUNÇÃO SIMPLES 50X40
- FRALO SIFONADO 150X50
- CAIXA SIFONADA TAMPA CEGA 150X50
- TUBULAÇÃO DE ESGOTO
- TUBULAÇÃO DE VENTILAÇÃO
- C.V. COLUMNA DE VENTILAÇÃO
- CAIXA DE INSPEÇÃO
- CAIXA DE REGISTRO

LEGENDA
INST. HIDRÁULICA

- CAIXA DE REGISTRO
- TUBULAÇÃO HIDRÁULICA
- LV LAVATÓRIO
- TJ TORNEIRA DE JARDIM
- CH CHUVEIRO LAVA OLHOS DE EMERGÊNCIA
- RG REGISTRO DE GAVETA

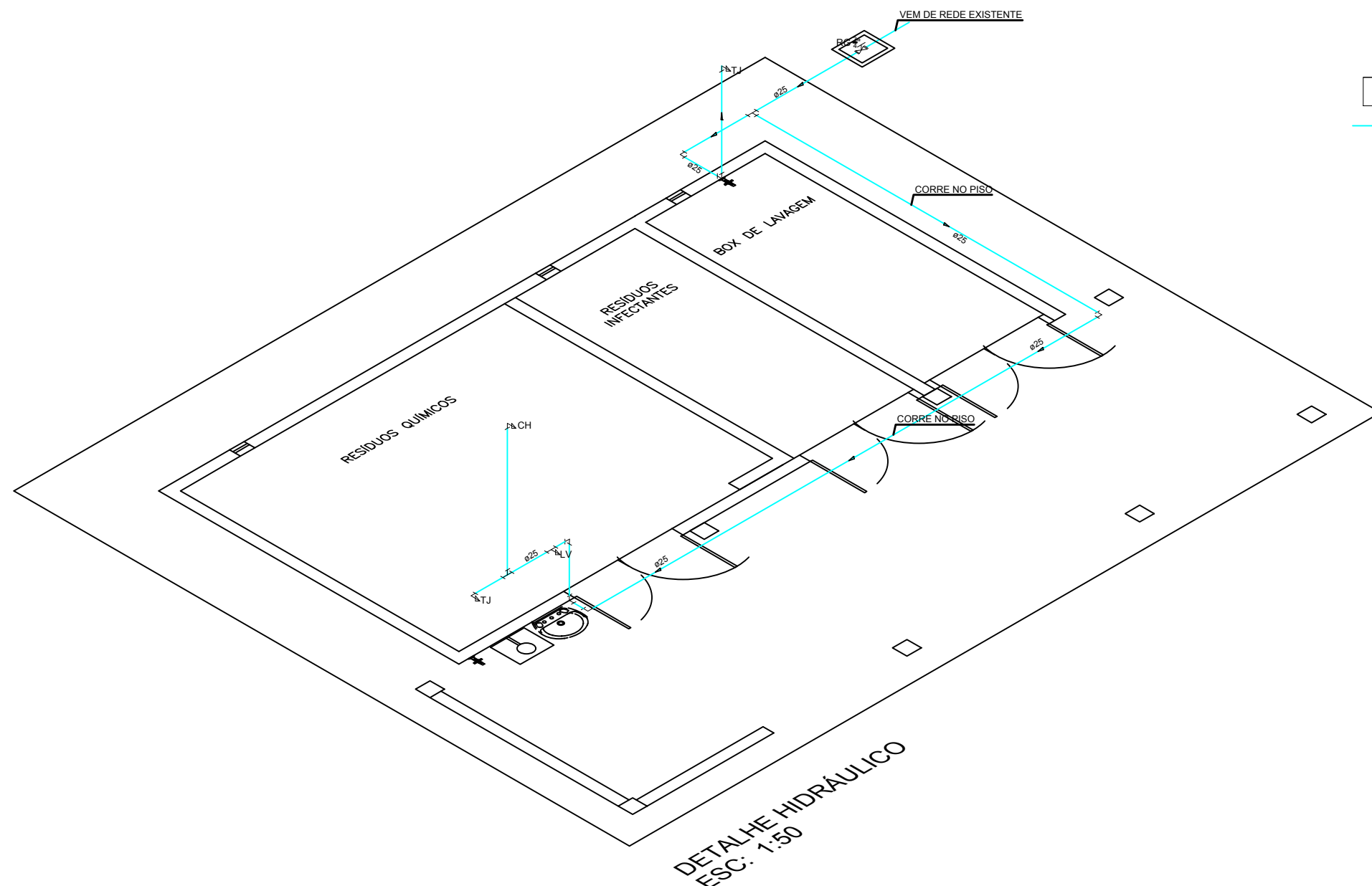

DETALHE HIDRÁULICO
Esc.: 1:50

Nº:	DATA	RESPONSÁVEL	DESCRIÇÃO DA REVISÃO:
FASE:			
PROJETO HIDROSSANITÁRIO			
OBSERVAÇÕES			
CONFERIR MEDIDAS NA OBRA			
ABRIGO EXTERNO DE RESÍDUOS			
CAMPUS JK / DIAMANTINA			
RODOVIA MG 367, KM 583, Nº 5000 - ALTO DA JACUBA - DIAMANTINA/MG			
PROPRIETÁRIO: UNIVERSIDADE FEDERAL DOS VALES DO JEQUITINHONHA E MUCURI		CNPJ: 16.888.315/0001-57	
CONTEÚDO:			
ÁGUA FRIA / ESGOTO			
AUTOR PROJETO ARQUITETÔNICO / RT:			
Jeniffer de Oliveira Freitas CREA MG-199240/D			
ÁREA DE REFORMA: 27,31 M²	ÁREA DE AMPLIAÇÃO 36,30 M²	ESCALA: Indicada	FOLHA: 01/01
VERSÃO: VERSAO 2	DATA: 20.06.2020	AUTOCAD: Jeniffer de Oliveira Freitas	
ARQUIVO: ABRIGO DE RESIDUOS - HIDROSSANITARIO			